

**UNIFARDAS®****FICHA TÉCNICA DO PRODUTO**

Referência: CLS700

Peça: Calça feminina com elástico no cós

Gênero: Feminino

Data: 16/11/2020

MEMÓRIA DESCRITIVA: Calça feminina com elástico no cós. Aperta com cordão. Dois bolsos de boca nas laterais e dois bolsos de vivo no traseiro. Rachas laterais no fundo da calça.

TAMANHO: XS ao XXXL

Desenho Técnico

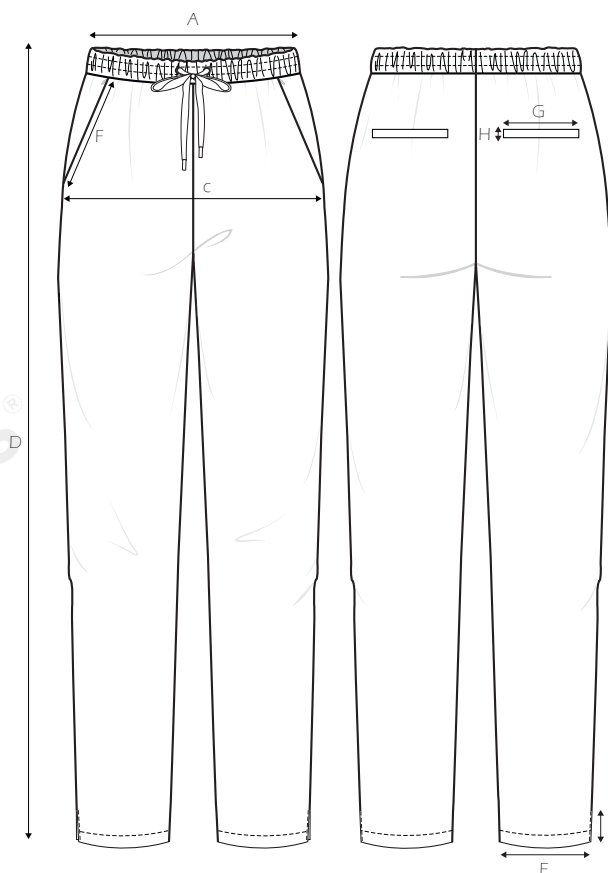

MATERIAIS	COMPOSIÇÃO	COR	GRAMAGEM	REFERÊNCIA
-----------	------------	-----	----------	------------

Crepe	67% Polyester 29%Viscose 4% Elastane		320 gsm	
-------	--------------------------------------	--	---------	--

INSTRUÇÕES DE LAVAGEM

Temperatura máxima de lavagem 30° com centrifugação reduzida



Proibido usar lixívia



Não secar em tambor



Passar à temperatura média



Permitido o uso de solventes exceto tricloretileno

AVIAMENTO	COMPOSIÇÃO	COR	QUANTIDADE	TAMANHO
-----------	------------	-----	------------	---------

Linha de costura	Poliéster			
------------------	-----------	--	--	--

Cordão	Poliéster		1	15 cm
--------	-----------	--	---	-------

Elástico	Poliéster		1	4 cm
----------	-----------	--	---	------

Parâmetros vs tamanhos [cm]

XS

S

M

L

XL

XXL

XXXL

A	Largura da cinta relaxada	30	31.5	33	34.5	36	37.5	39
B	Largura da cinta esticada	44	47	50	53	56	59	62
C	Largura da anca	48.5	51.5	54.5	57.5	60.5	63.5	68.5
D	Comprimento total	97	98	99	100	101	102	103
E	Largura do fundo	15.5	16	16.5	17	17.5	18	18.5
F	Abertura do bolso de boca	15	15	15	15	15	15	15
G	Largura do bolso de vivo	14	14	14	14	14	14	14
H	Altura do bolso de vivo	1	1	1	1	1	1	1
I	Altura das rachas	4	4	4	4	4	4	4
J	Cocha	29	30.5	32	33.5	35	36.5	38
K	Altura do gancho da frente	24	24.5	25	25.5	26	26.5	27
L	Altura do gancho das costas	36	36.5	37	37.5	38	38.5	39