

FICHA TÉCNICA DO PRODUTO

Modelo: Calça senhora com um bolso na perna

Referência: U1CLS10402

Descrição: Calça de senhora, aperta com botão e fecho. Dois bolsos de faca junto ao cinto, um bolso chapa de cantos cortados com pala e velcro na lateral da perna direita e um bolso chapa de cantos cortados no traseiro. Pingas na costa.

DESENHO TÉCNICO :

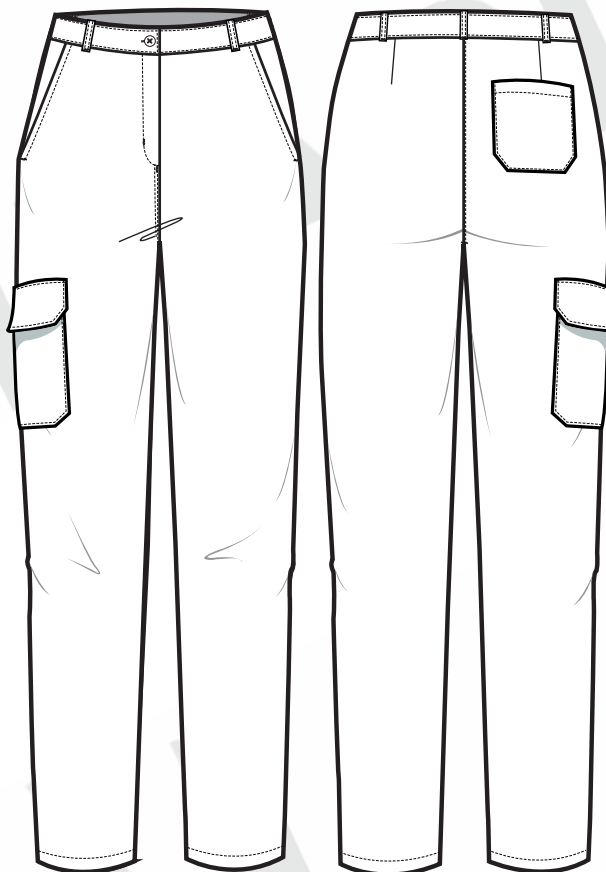

Matéria Prima:

Composição: 65% Poliéster 35% Algodão
Gramagem: Sarja 190 Grs/m²

Instruções de Lavagem: 

Tamanhos: 36 ao 48

EN 340
89/686/CEE

TIPO DE MEDIDAS	36	38	40	42	44	46	48
Comprimento Total	106	106.5	107	107.5	108	108.5	109
½ Cintura	39	41	43	45	47	49	51
½ Coxa	33	34	35	36	37	38	39
½ Fundo / Baínha	18.5	19	19.5	20	20.5	21	21.5
Altura Entre Pernas	80	80	80	80	80	80	80

Revisão 00