

FICHA TÉCNICA DO PRODUTO

Referência: UCSS10514

Peça: Casaco de Senhora com Elástico no Punho

Gênero: FEMININO

MEMÓRIA DESCRITIVA: Casaco de senhora com gola e virados, aperta na frente com quatro botões escondidos por carcela e escapulário na frente e nas costas. Manga comprida com elástico no punho. Três bolsos de chapa de cantos cortados. Design que garante conforto, resistência e funcionalidade.

TAMANHO: XS ao XXXL

Desenho Técnico

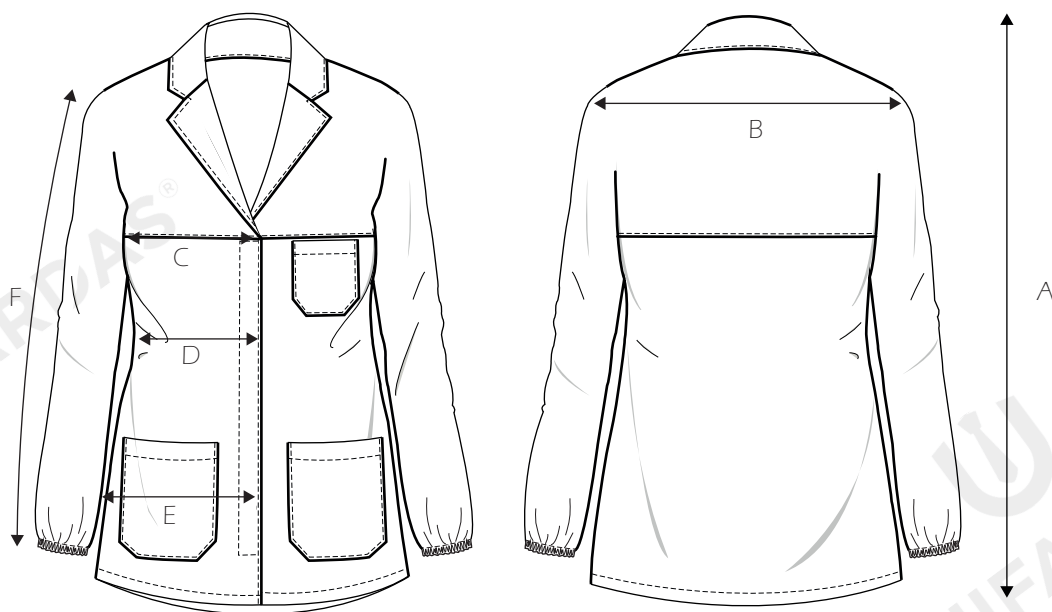

MATERIAIS

Sarja

COMPOSIÇÃO

65% Poliéster 35% Algodão

GRAMAGEM

190 Grs/m

INSTRUÇÕES DE LAVAGEM

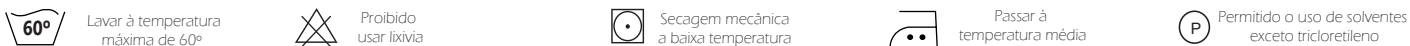

Parâmetros vs tamanhos [cm]

	XS	S	M	L	XL	XXL	XXXL	Tolerâncias
A Comprimento Total	67	68	69	70	71	72	73	+/-1
B Ombro a Ombro	36	37,5	39	40,5	42	43,5	45	+/-1
C Largura do Peito	48	51	54	57	60	63	66	+/-1
D Cintura	44	47	50	53	56	59	62	+/-1
E Anca	49	52	55	58	61	64	67	+/-1
F Comprimento Manga Comprida	62	63	64	65	66	67	68	+/-1